

V: 420x130/80

obra: Portal Kuschenfest

prancha: Det. Bilheteria

área: 205,00m² n^o: D 02

endereço: Rua Julio Kohlaraush

escala: 1/50

unidade: metro

data: Maio/2019

proprietário:

responsável técnico:

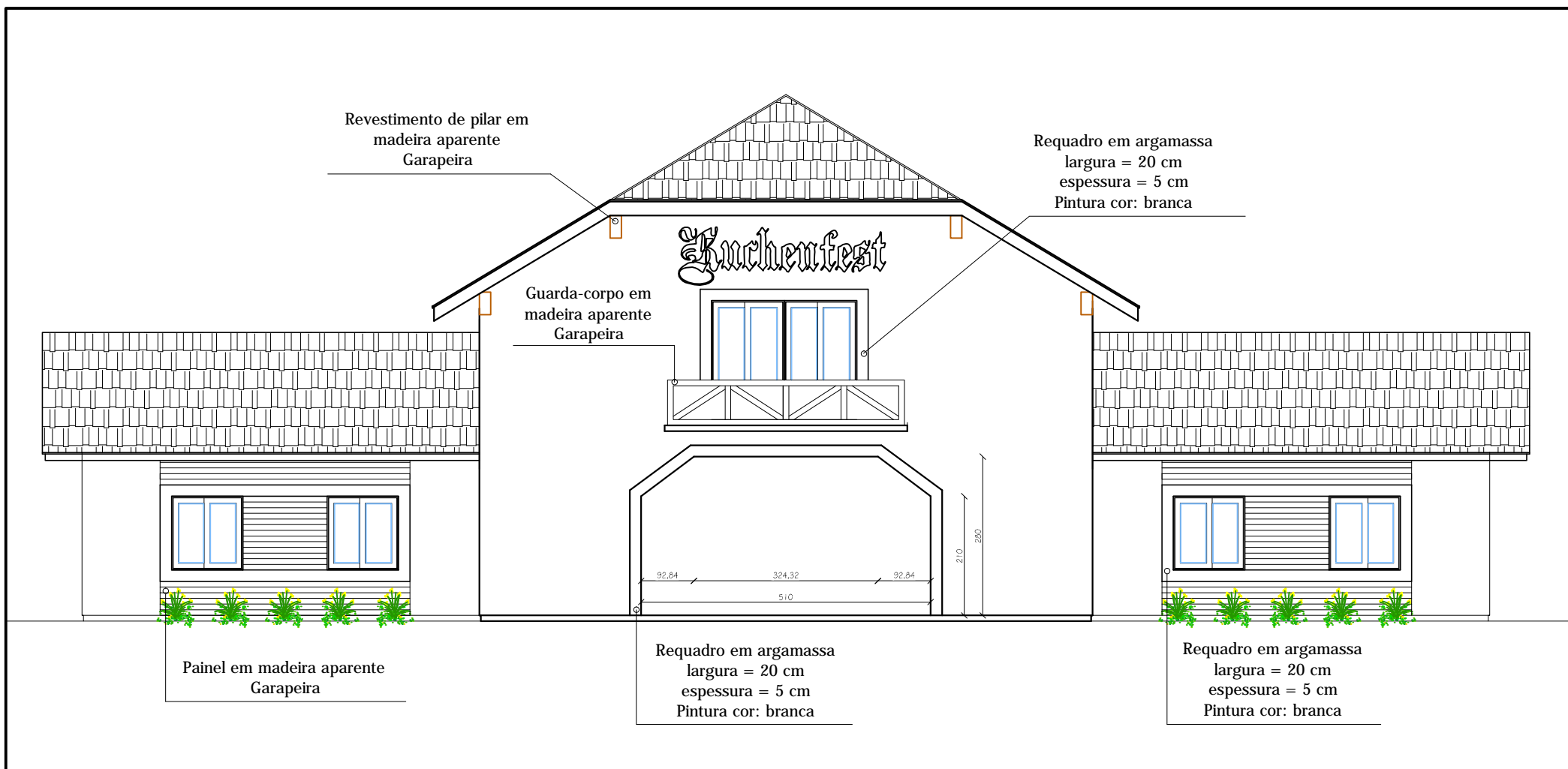

obra: Portal Kuschenfest

prancha:

Det. Revestimentos

área:

205,00m²

n^o:

D 03

endereço: Rua Julio Kohlaraush

escala:

1/100

unidade:

metro

data:

Maio/2019

proprietário:

responsável técnico:

Av. Getúlio Vargas, 110 | Centro | Rolante/RS | CEP 95690-000
(51) 3547.1188 | www.prefrolante.com.br

Régis Luiz Zimmer
Prefeito Municipal

Jainara Fischer
Eng. Civil CREA/RS 237284

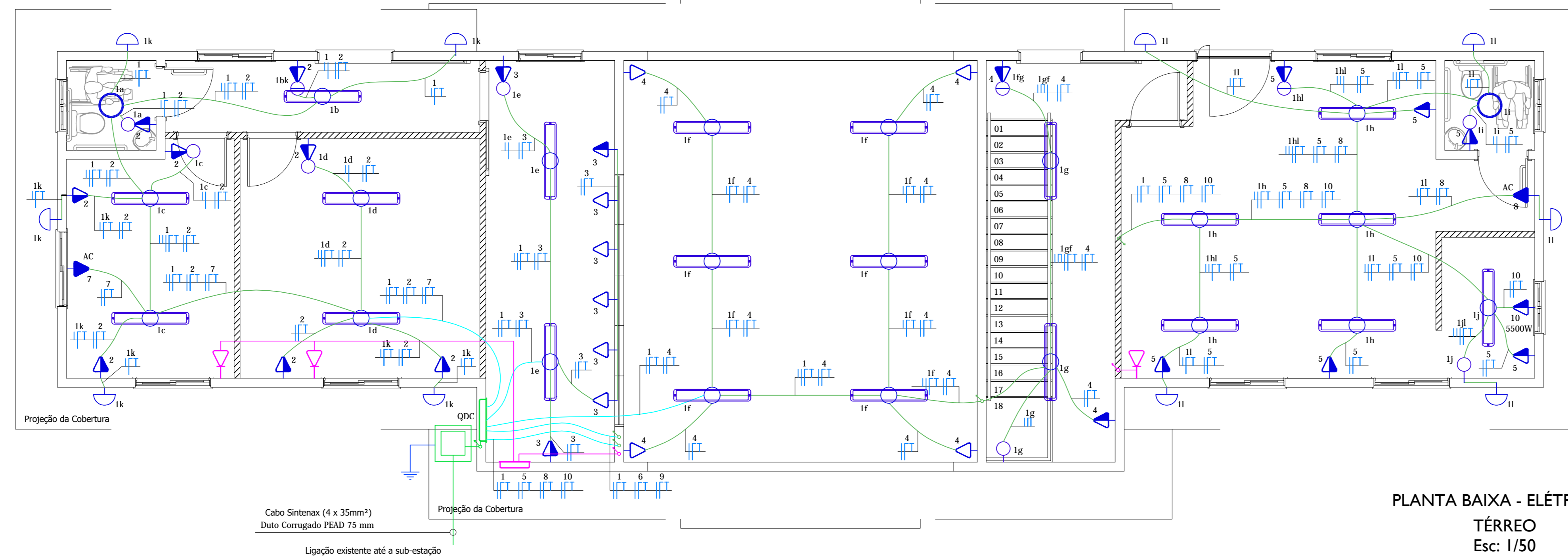

LEGENDA - Elétrico	
	Luminária tipo caixa - estanque
	Lâmpada tubular 2x20 w
	Lâmpada fluorescente 20 w com soquete
	Tomada baixa
	Tomada média
	Tomada com potência especial
	Quadro de Distribuição - Elétrica
	Quadro de Entrada Telefônica
	Eletroduto de PVC corrugado sobre forma / embutido na parede
	Circuitos: Retorno, retorno de fase, fase, neutro e terra

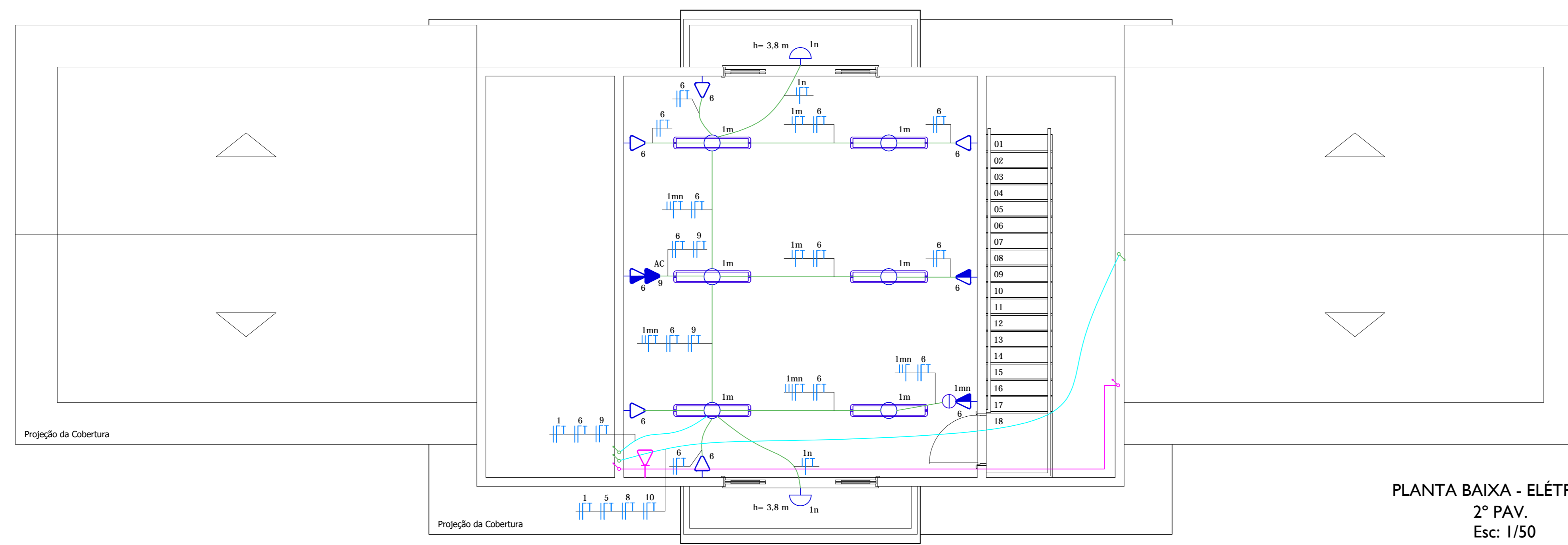

Circuito	Equipamentos	QDC				Corrente (A)	Disjuntor (A)	Fase	Neutro
		Total (W)	(A)	(B)	(C)				
01	Iluminação Geral	1890		1890		8,6	10	1 x 2,5	1 x 2,5
02	Tomadas - Admin	2400	2400			10,9	12	1 x 2,5	1 x 2,5
03	Tomadas - Bilheteria	2400		2400		10,9	12	1 x 2,5	1 x 2,5
04	Tomadas - Portal e escada de acesso	1800		1800		8,18	10	1 x 2,5	1 x 2,5
05	Tomadas - Centro de apoio ao turista	1800			1800	8,18	10	1 x 2,5	1 x 2,5
06	Tomadas - 2º pavimento	2400	2400			10,9	12	1 x 2,5	1 x 2,5
07	Tomadas - Ar Condicionado Financ.	1400	1400			6,4	10	1 x 2,5	1 x 2,5
08	Tomadas - Ar Condicionado CAT	1400	1400			6,4	10	1 x 2,5	1 x 2,5
09	Tomadas - Ar Condicionado Admin.	1400		1400		6,4	10	1 x 2,5	1 x 2,5
10	Tomadas - Copa	5500			5500	25,0	32	1 x 6,0	1 x 6,0
	TOTAL	22390	7600	7490	7300				

EDIFICAÇÃO PÚBLICA

Prefeitura Municipal de **Rolante**

Projeto Elétrico

obra: Portal Kuchenfest - Parque Municipal de Eventos Alvenaria

local: Rua Júlio Kohlarusch, 524 - Centro

prancha: Planta Baixa Térreo e 2º pav. **EL 01**

extensão: 205,00 m² escala: 1 / 50 unidade: centímetro data: Maio/2019

proprietário: responsável técnico:

Régis Luiz Zimmer
Prefeito Municipal

Jainara Garcia Fischer
Eng. Civil CREA/RS 237284



Imagem Aérea
s/ esc

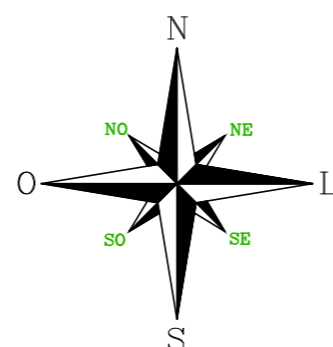

Situação
Esc: 1/1000

EDIFICAÇÃO PÚBLICA

Projeto Arquitetônico

obra: Portal Kuchenfest - Parque Municipal de Eventos material: Alvenaria

local: Rua Júlio Kohlarusch, 524 - Centro

prancha: Situação nº: G 01

extensão/área: 205,00 m² escala: indicada unidade: centímetro data: Maio/2019



proprietário:

responsável técnico:

Régis Luiz Zimmer
Prefeito Municipal

Jainara Garcia Fischer
Eng. Civil CREA/RS 237284

Prefeitura
Municipal de
Rolante



EDIFICAÇÃO PÚBLICA Prefeitura Municipal de **Rolante**

Projeto Planialtimétrico obra: **Portal Kuchenfest - Parque Municipal de Eventos** material: **Alvenaria**

local: **Rua Júlio Kohlarusch, 524 - Centro**

prancha: **Planialtimétrico** n.º **G 02**

extensão/área: **205,00 m²** escala: **1 / 1000** unidade: **centímetro** data: **Mai/2019**

proprietário: **Régis Luiz Zimmer** responsável técnico: **Jainara Garcia Fischer**
 Prefeito Municipal Eng. Civil CREA/RS 237284



Planialtimétrico
Esc: 1/1000

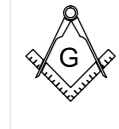

EDIFICAÇÃO PÚBLICA		Prefeitura Municipal de	
Projeto Arquitetônico		Rolante	
obra:	Portal Kuchenfest - Parque Municipal de Eventos	material:	Alvenaria
local:	Rua Júlio Kohlarusch, 524 - Centro		
prática:	Localização	G 03	
extensão/área:	205,00 m ²	escala:	1 / 250
		unidade:	centímetro
		data:	Maior/2019
		proprietário:	responsável técnico:
		Régis Luiz Zimmer Prefeito Municipal	Jainara Garcia Fischer Eng. Civil CREA/RS 237284

Localização
Esc: 1/250

RUA 31 DE OUTUBRO

RUA JULIO KOHLRAUSCH

RUA 20 DE SETEMBRO

Rio Rolantinho da Areia

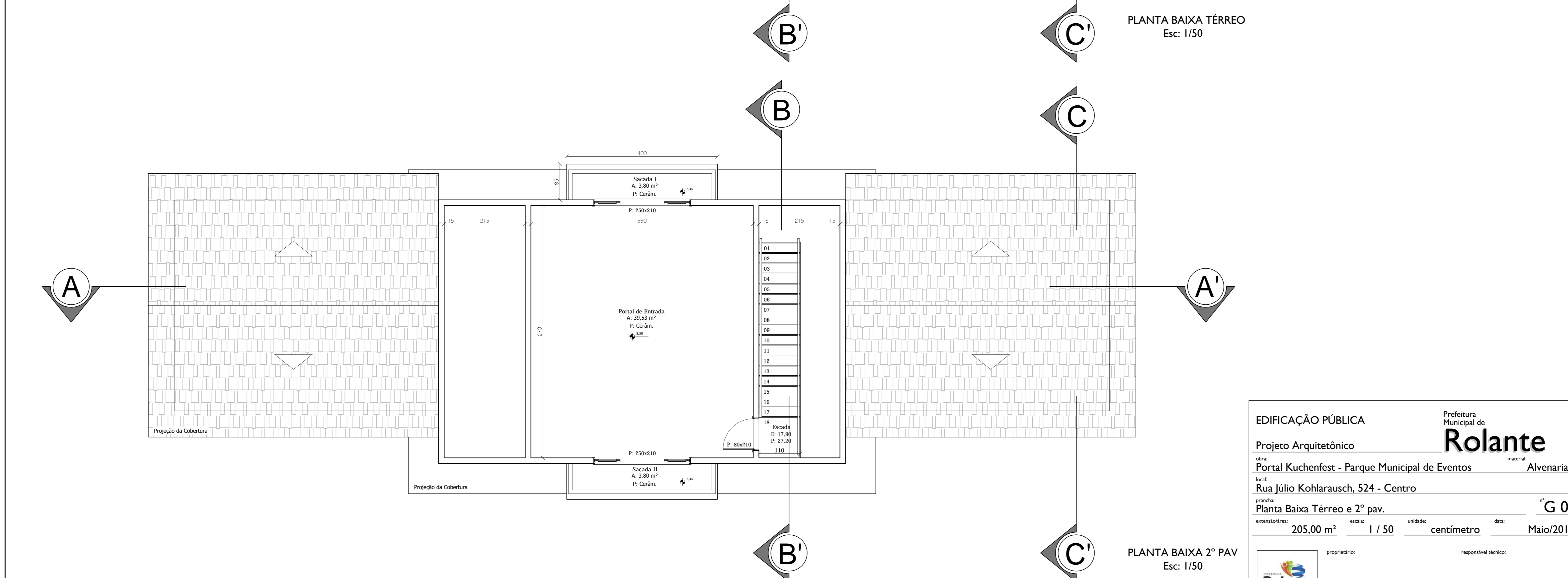
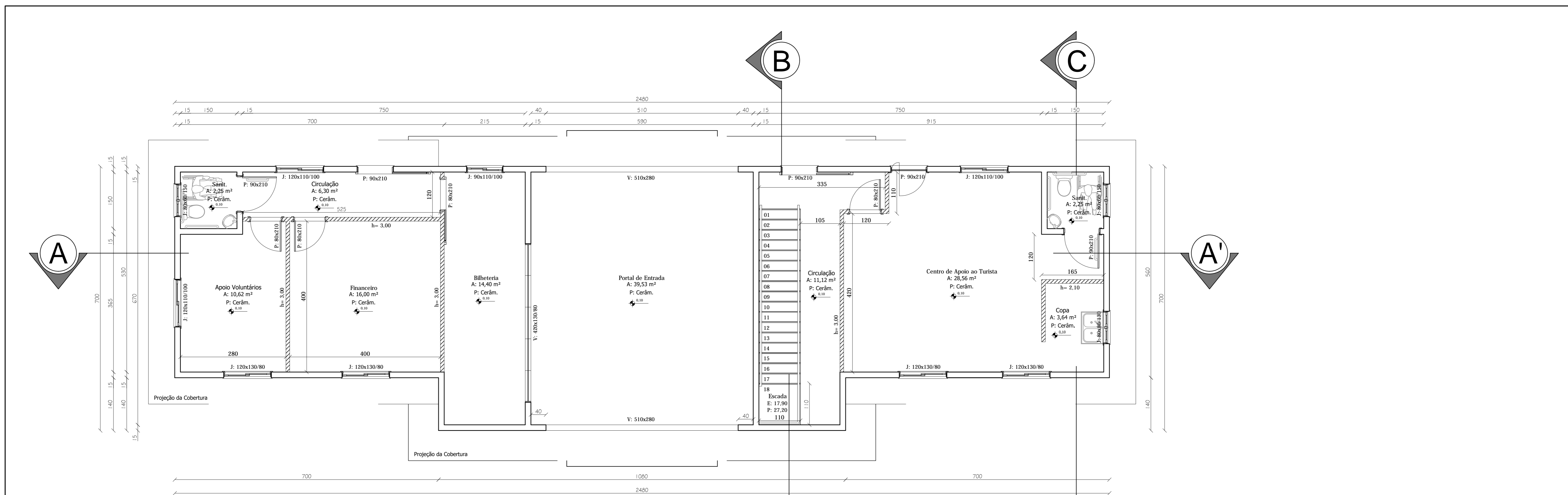

EDIFICAÇÃO PÚBLICA Prefeitura Municipal de **Rolante**

Projeto Arquitetônico

obra: Portal Kuchenfest - Parque Municipal de Eventos Alvenaria

local: Rua Júlio Kohlarusch, 524 - Centro

prancha: Planta Baixa Térreo e 2º pav. G 04

extensão: 205,00 m² escala: 1 / 50 unidade: centímetro data: Maio/2019

proprietário: responsável técnico:

Régis Luiz Zimmer Prefeito Municipal Jainara Garcia Fischer Eng. Civil CREAR/S 237284

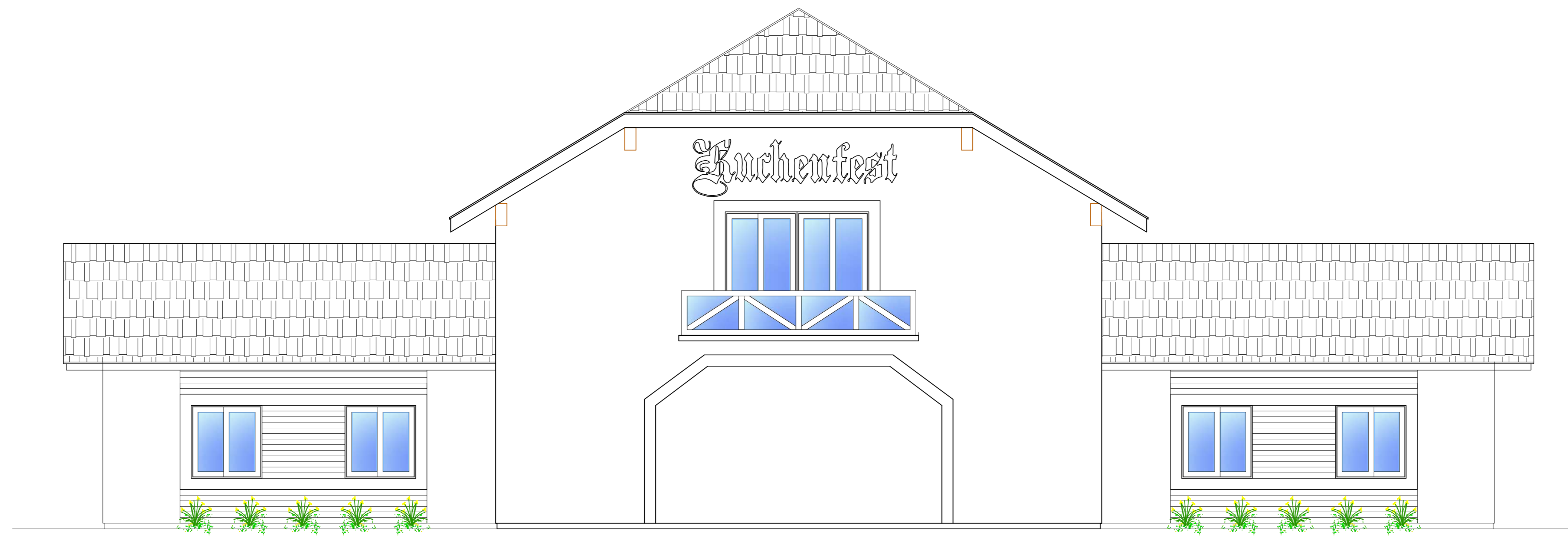
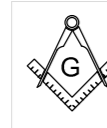

FACHADA LESTE
Esc: 1/50



FACHADA OESTE
Esc: 1/50

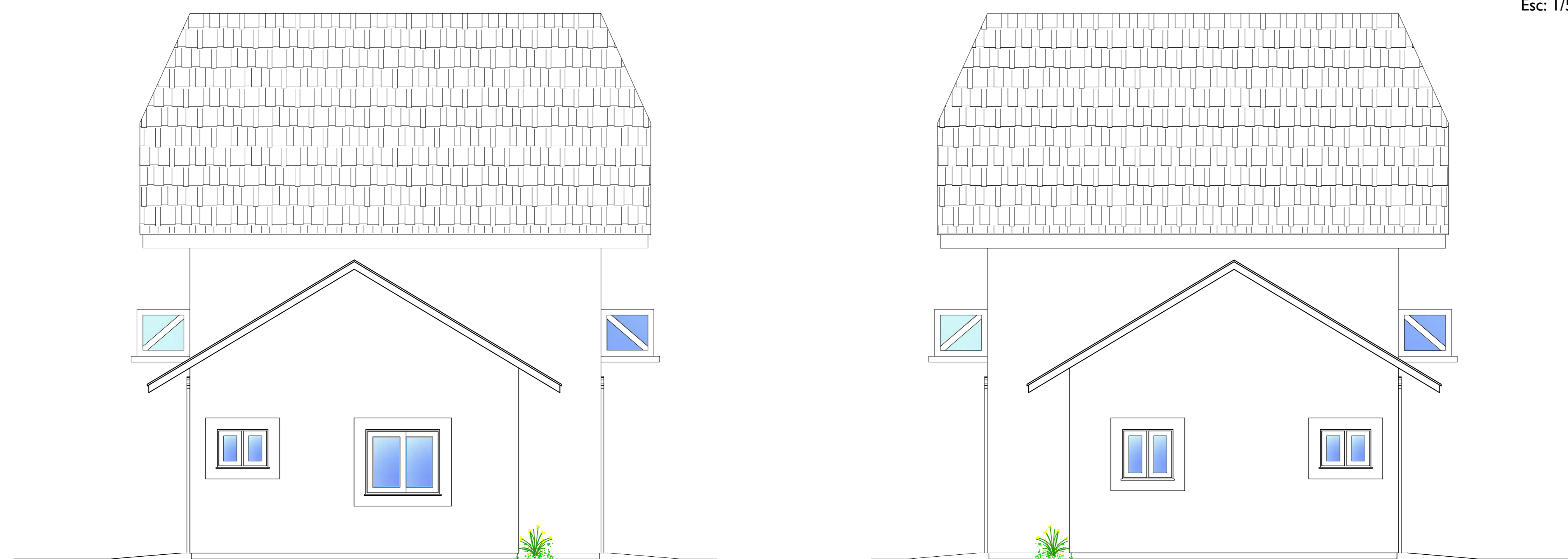

FACHADA SUL
Esc: 1/50

FACHADA NORTE
Esc: 1/50

EDIFICAÇÃO PÚBLICA		Prefeitura Municipal de	
Projeto Arquitetônico		Rolante	
obra:	Portal Kuchentfest - Parque Municipal de Eventos	material:	Alvenaria
local:	Rua Júlio Kohlarusch, 524 - Centro		
pré-cadastro:	Fachadas Nortes / Sul / Leste / Oeste	nº G 05	
extensão:	205,00 m ²	escala:	1 / 50
		unidade:	centímetro
		data:	Maior/2019
proprietário:		responsável técnico:	
			
Régis Luiz Zimmer Prefeito Municipal		Jainara Garcia Fischer Eng. Civil CREA-RS 237284	

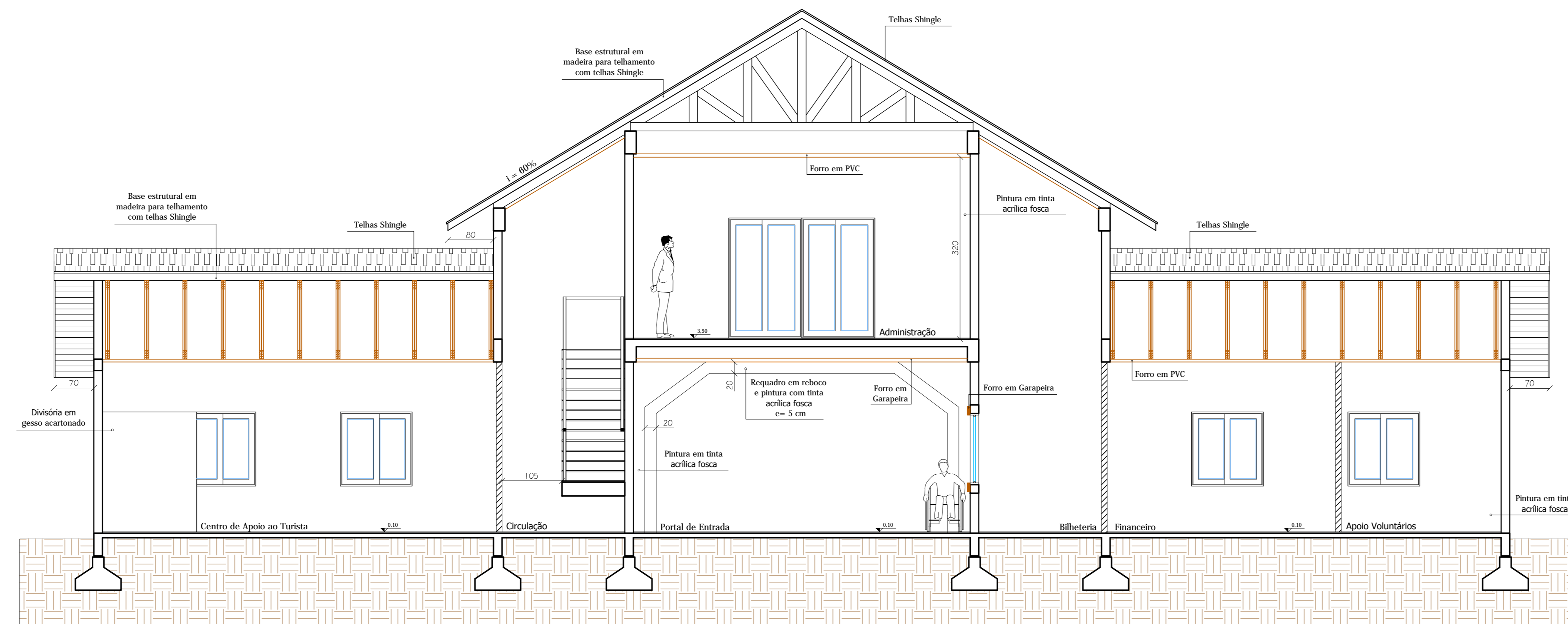
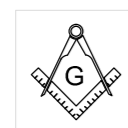

CORTE A-A'
Esc: 1/50

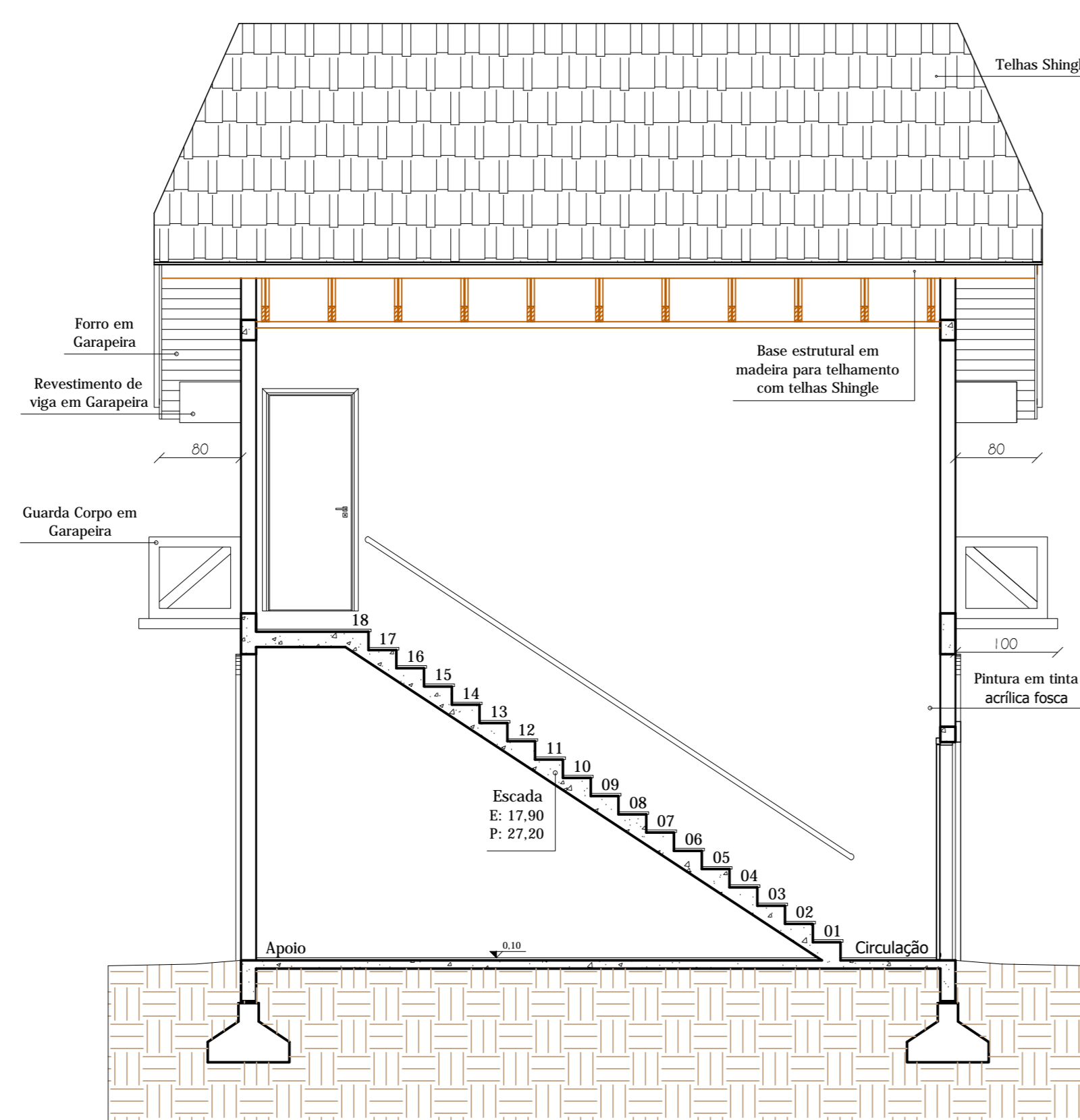

CORTE B-B'
Esc: 1/50

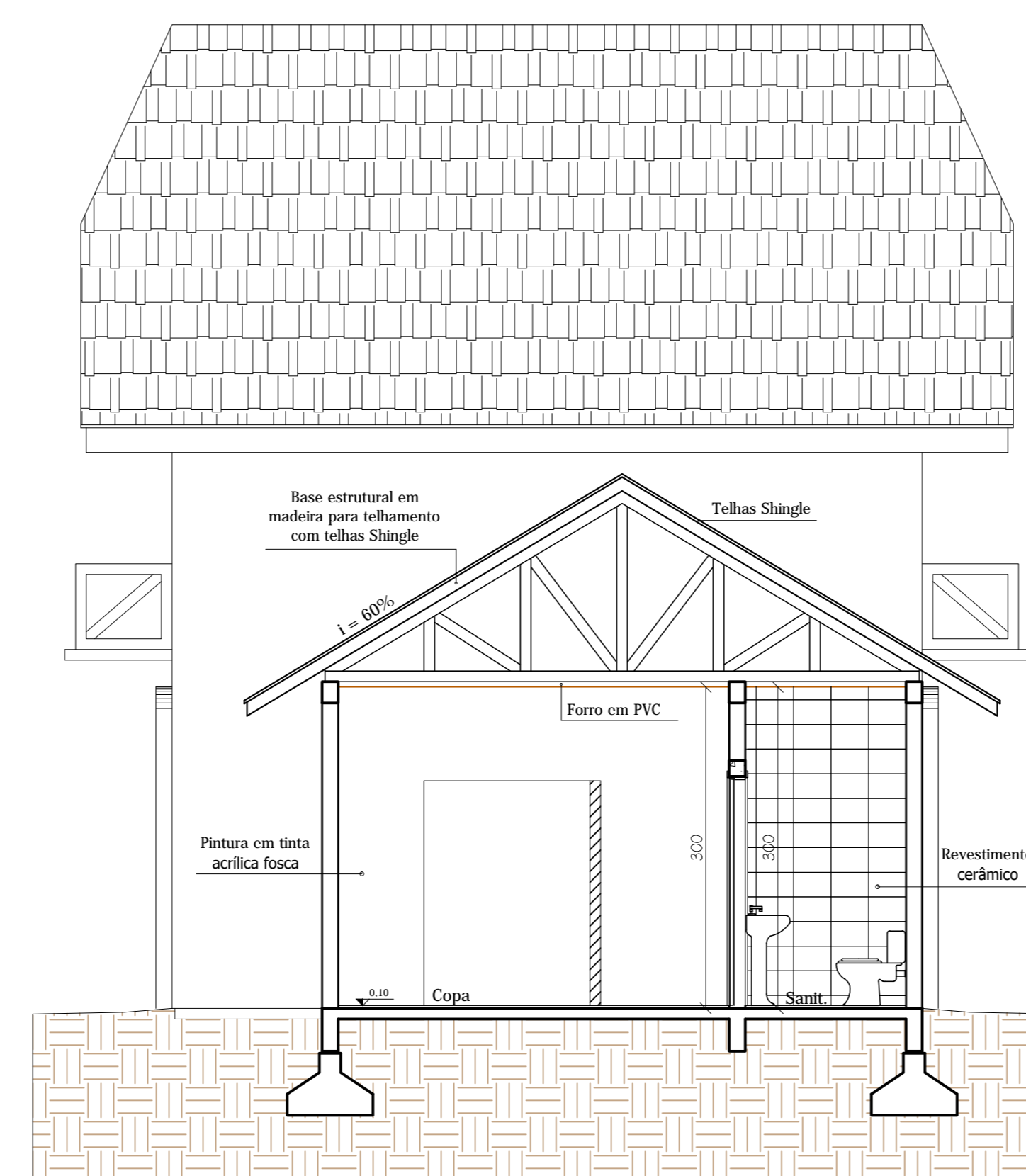

CORTE C-C'
Esc: 1/50

EDIFICAÇÃO PÚBLICA		Prefeitura Municipal de Rolante	
Projeto Arquitetônico		material: Alvenaria	
obra: Portal Kuchenfest - Parque Municipal de Eventos			
local: Rua Júlio Kohlarusch, 524 - Centro			
projeção: Cortes A-A' / B-B' / C-C'			escala: G 06
extensão/área: 205,00 m ²	escala: 1 / 50	unidade: centimetro	data: Maio/2019
proprietário:	responsável técnico:		
	Régis Luiz Zimmer Prefeito Municipal	Jainara Garcia Fischer Eng. Civil CREA/R5 237284	

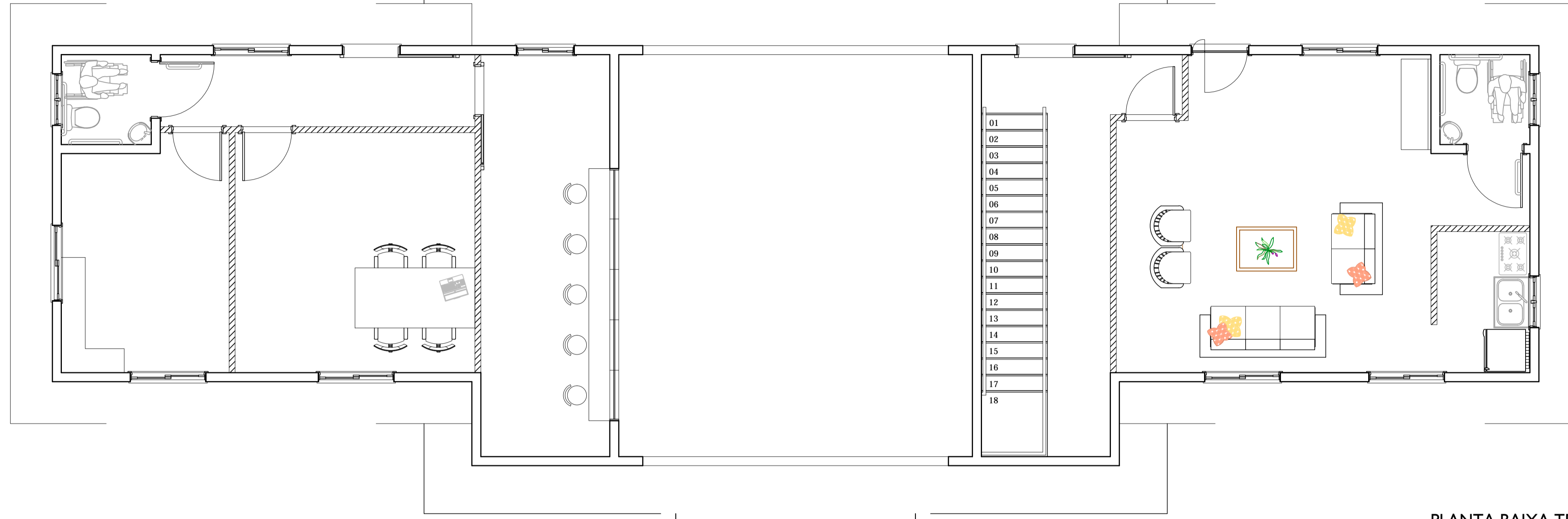
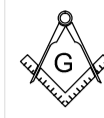

PLANTA BAIXA TERREO
Esc: 1/50

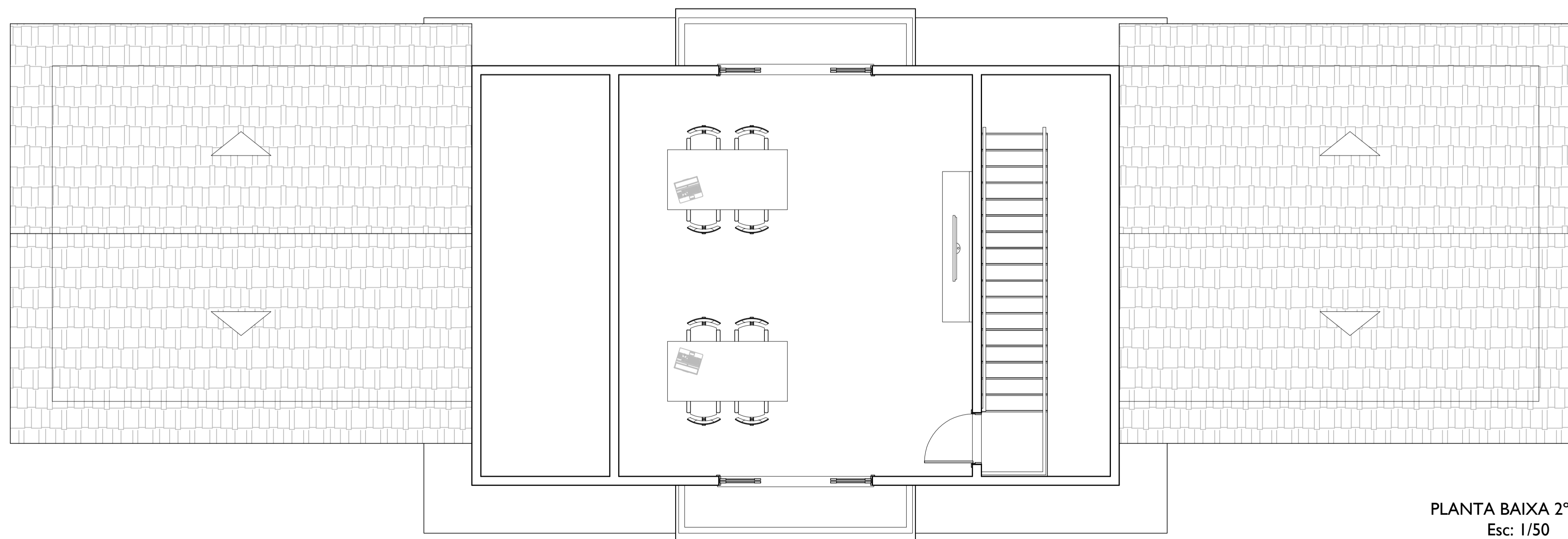

PLANTA BAIXA 2º PAV
Esc: 1/50

EDIFICAÇÃO PÚBLICA

Prefeitura
Municipal de

Rolante

Projeto Arquitetônico

obra: Portal Kuchenfest - Parque Municipal de Eventos

material: Alvenaria

local: Rua Júlio Kohlarusch, 524 - Centro

prancha: Planta Mobiliada Térreo e 2º pav.

nº G 07

extensão/área: 205,00 m²

escala: 1 / 50

unidade: centímetro

data: Maio/2019

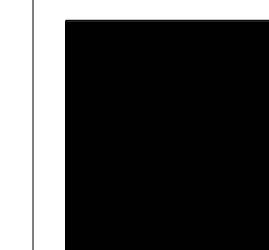

proprietário:

responsável técnico:

Régis Luiz Zimmer
Prefeito Municipal

Jainara Garcia Fischer
Eng. Civil CREA/RS 237284

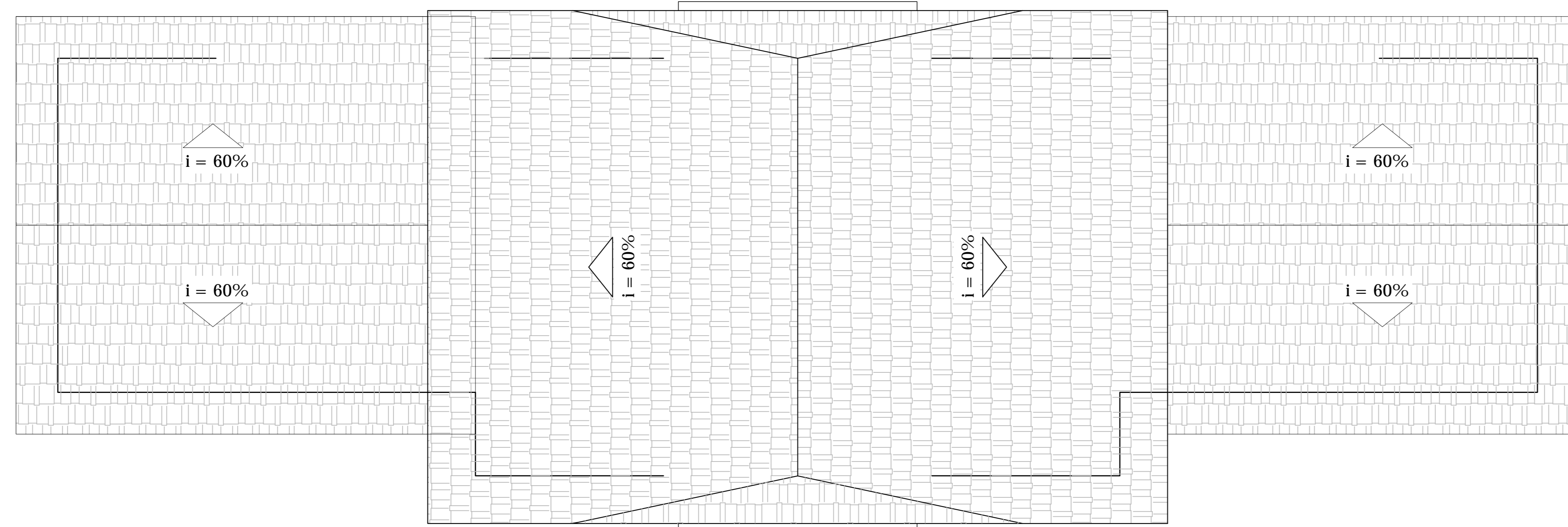

PLANTA BAIXA - COBERTURA
Esc: 1/50

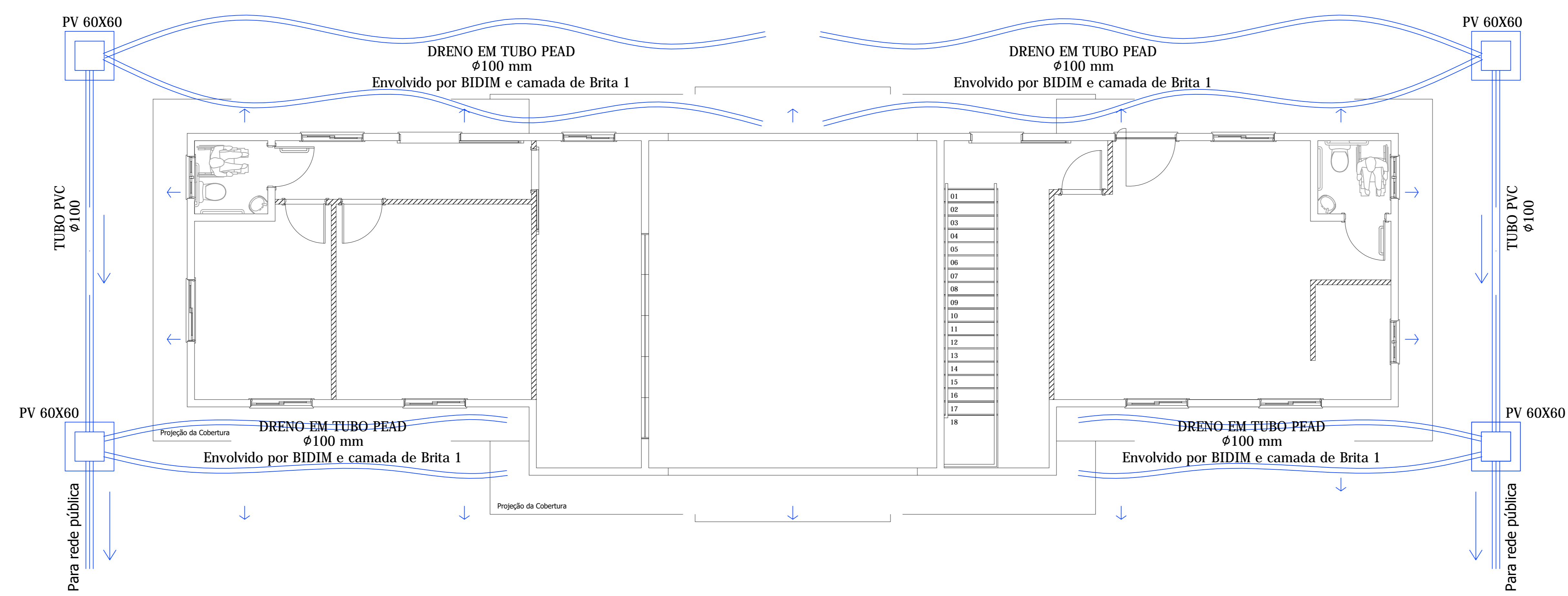

PLANTA BAIXA - PLUVIAL
Esc: 1/50

EDIFICAÇÃO PÚBLICA		Prefeitura Municipal de Rolante	
Projeto Arquitetônico / Pluvial			
obra:		Portal Kuchenfest - Parque Municipal de Eventos	
local:		Rua Júlio Kohlarusch, 524 - Centro	
projeto:		Planta de Cobertura e Projeto de Drenagem Pluvial	
extensão:		205,00 m ²	escala: 1 / 50
		unidade:	centímetro
		data:	Maior/2019
proprietário:		responsável técnico:	
Régis Luiz Zimmer Prefeito Municipal		Jainara Garcia Fischer Eng. Civil CREA/RS 237284	

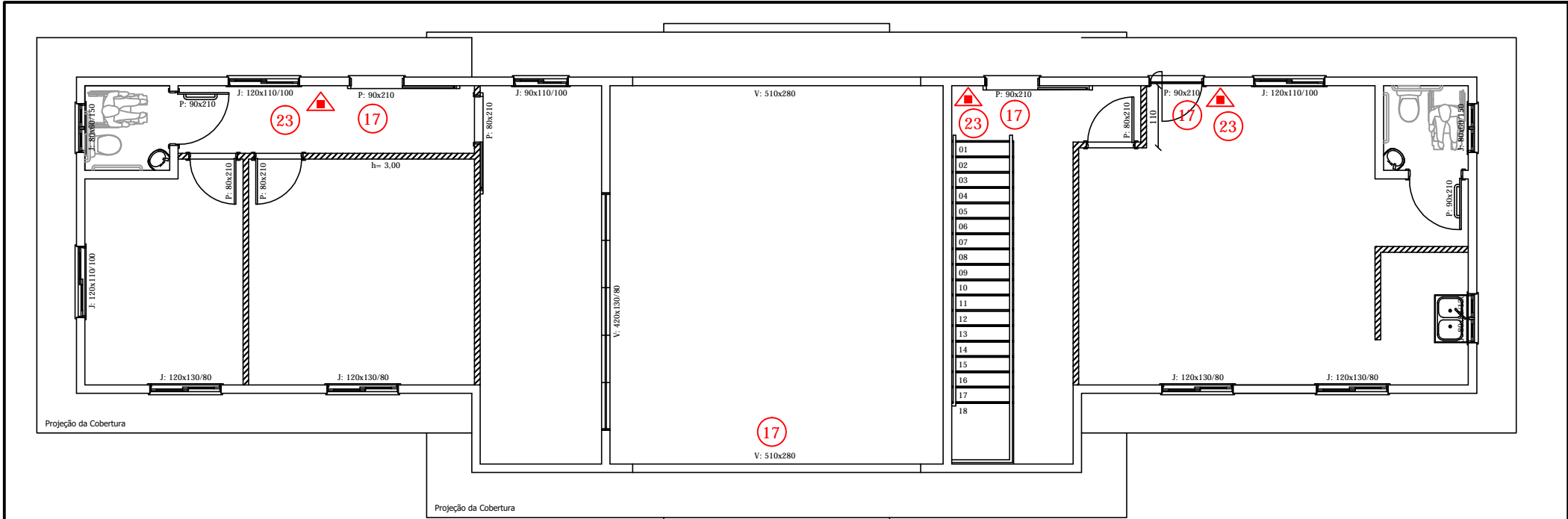

LEGENDA - PPCI		
Sinalização contra incêndio e pânico	13	Sinalização de saída de emergência (esquerda)
	17	Saída de emergência
	23	Extintor de incêndio
Extintores de incêndio	▲	Extintor de incêndio de pó químico ABC

obra: Portal Kuschenfest

prancha: PPCI

área: 205,00m²

n°: 101

endereço: Rua Julio Kohlaraush

escala: 1/100

unidade: metro

data: Maio/2019

proprietário:

responsável técnico:

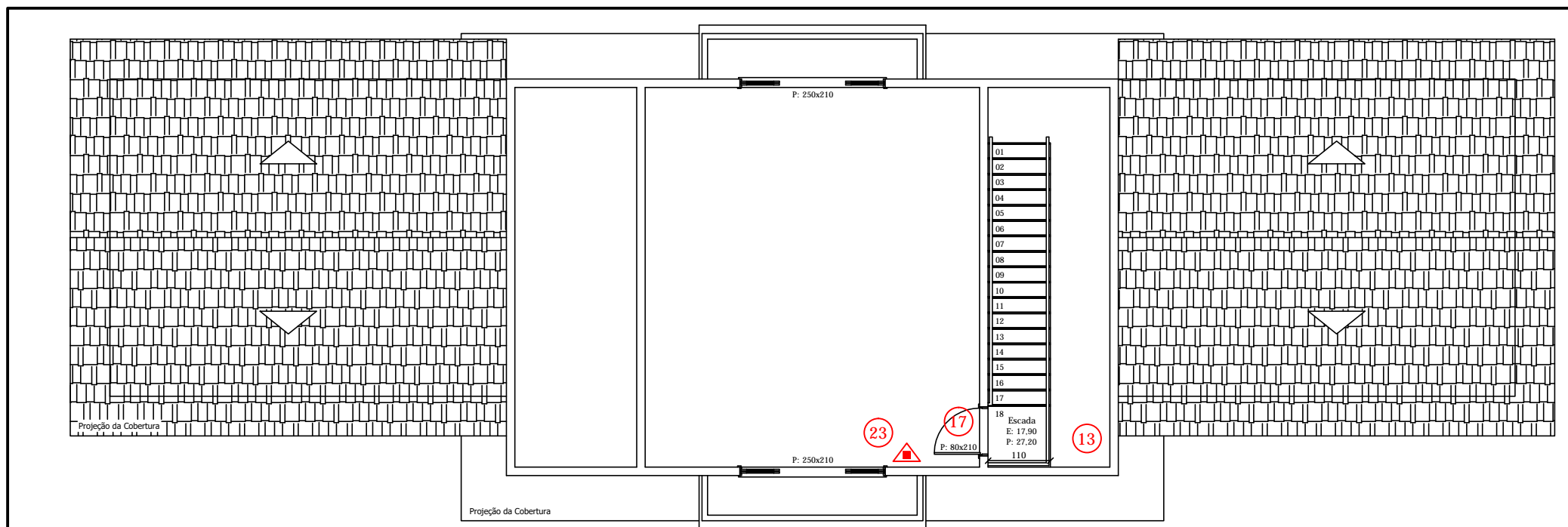

LEGENDA - PPCI		
Sinalização contra incêndio e pânico		Sinalização de saída de emergência (esquerda)
		Saída de emergência
		Extintor de incêndio
Extintores de incêndio		Extintor de incêndio de pó químico ABC

obra: Portal Kuschenfest

prancha: PPCI

área: 205,00m² n°: 102

endereço: Rua Julio Kohlaraush

escala: 1/100

unidade: metro

data: Maio/2019

proprietário:

responsável técnico:

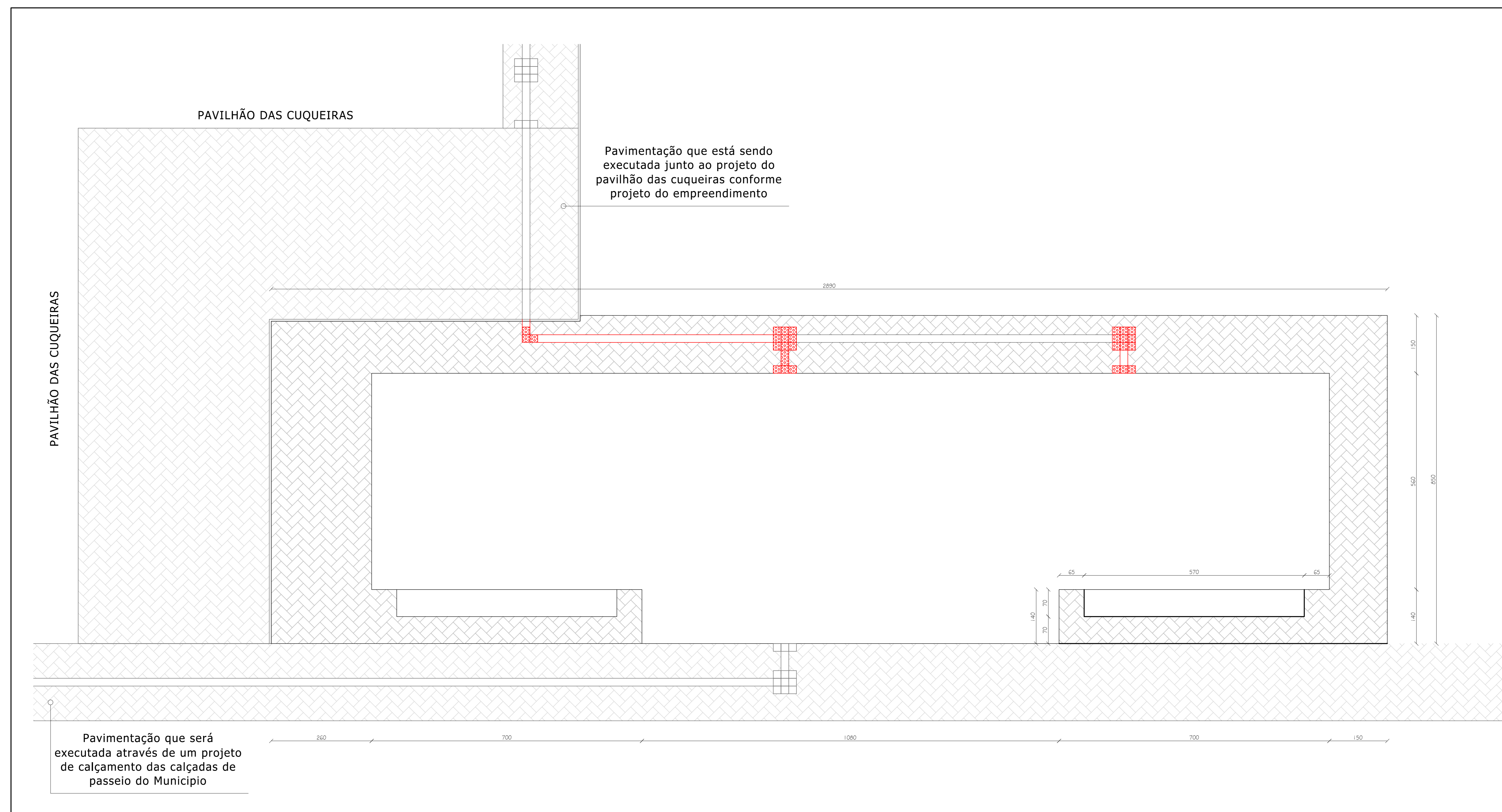

EDIFICAÇÃO PÚBLICA Prefeitura Municipal de **Rolante**

Projeto Arquitetônico / Pluvial

obra: Portal Kuchenfest - Parque Municipal de Eventos material: Alvenaria

local: Rua Júlio Kohlarusch, 524 - Centro

aviso: Planta de Cobertura e Projeto de Drenagem Pluvial nº: P 01

extensão: 205,00 m² escala: 1 / 50 unidade: centímetro data: Maio/2019

proprietário: responsável técnico:

Régis Luiz Zimmer Prefeito Municipal Jainara Garcia Fischer Eng. Civil CREA/RS 237284