

SITO LOCALIZAÇÃO
esc.: 1/2000

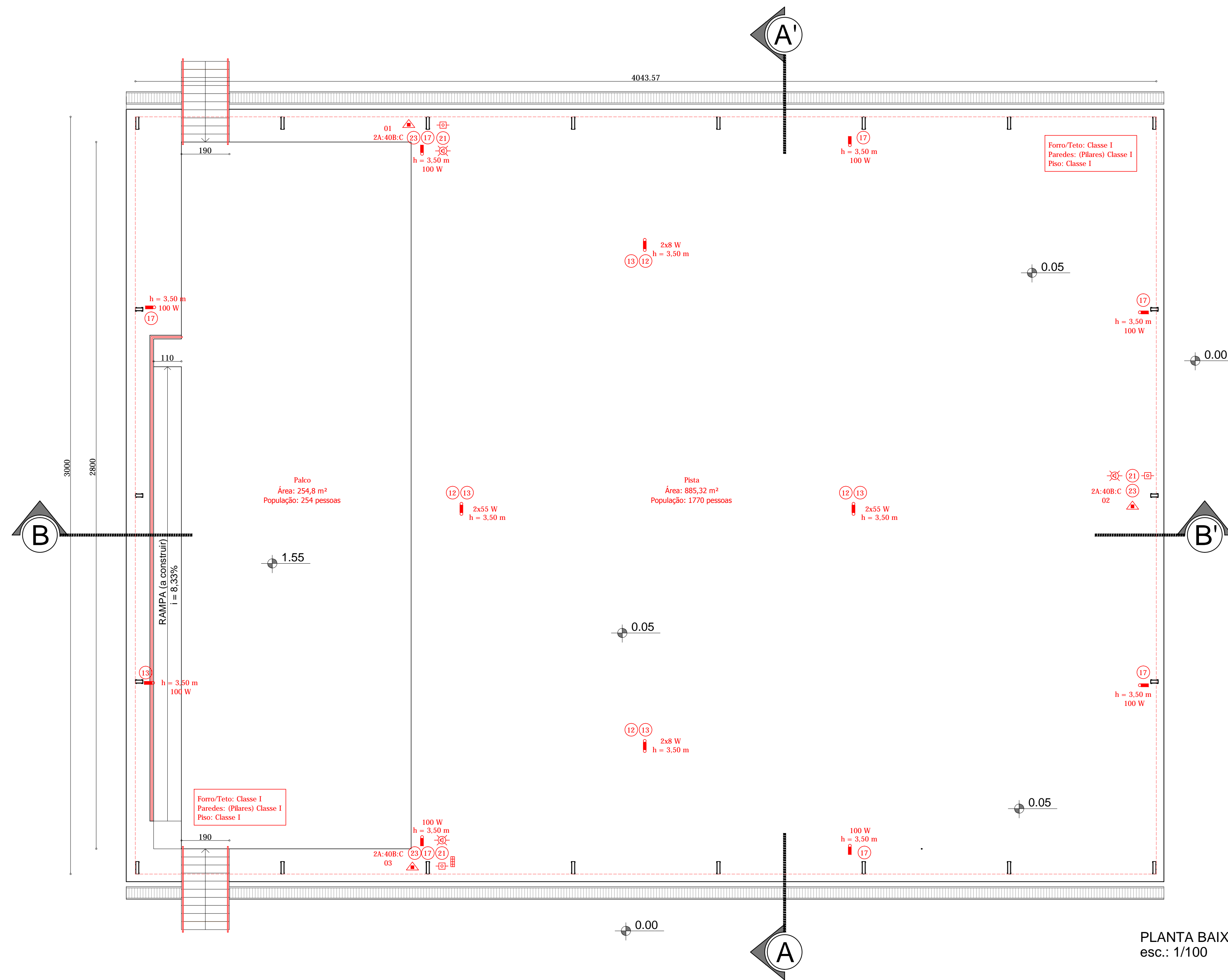

IMAGEM 3D
s/ esc



PLANTA BAIXA
esc.: 1/100

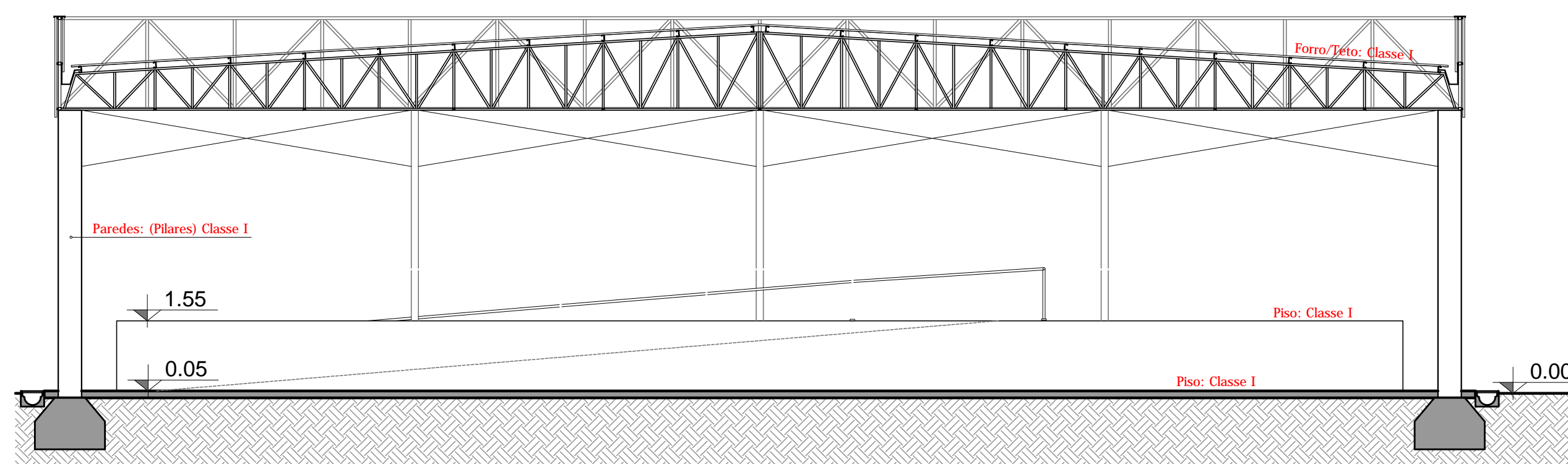

CORTE A-A'
esc.: 1/200

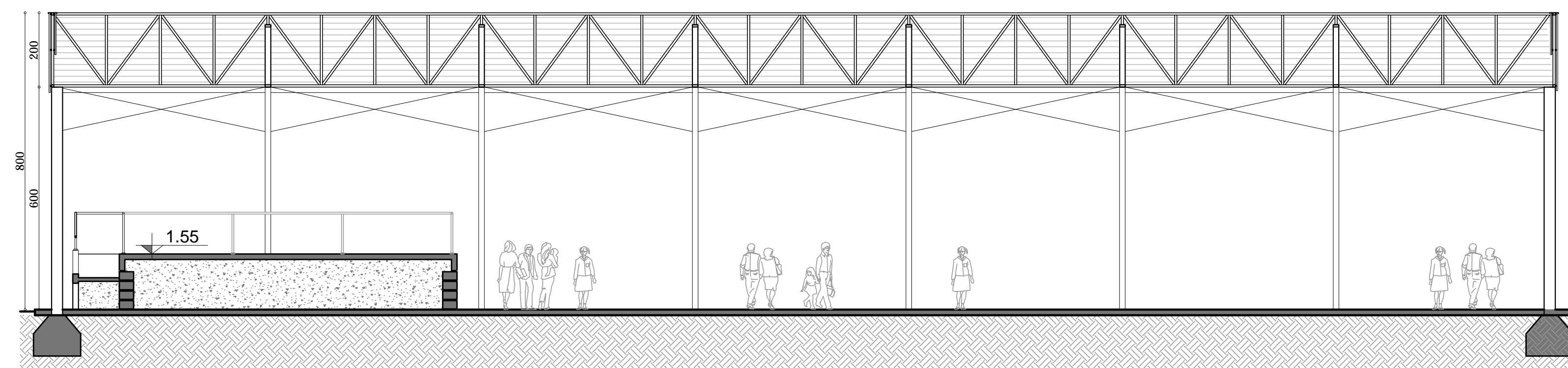

CORTE B-B'
esc.: 1/200

| LEGENDA - PPCI | | |
|------------------------|-------|-----------------------------------------------------------------|
| 12 | SAÍDA | Sinalização de saída de emergência (direita) |
| 13 | SAÍDA | Sinalização de saída de emergência (esquerda) |
| 17 | SAÍDA | Saída de emergência |
| 21 | | Ponto de acionamento de alarme de incêndio ou bomba de incêndio |
| 23 | | Extintor de incêndio |
| Extintores de incêndio | | Extintor de incêndio de pó químico |
| Ilum. Emergência | | Ponto de iluminação de emergência |
| | | Aviador sonoro visual |
| Alarme de incêndio | | Acionador manual |
| | | Central de alarme |

NOTA: De acordo com o Anexo B da Instrução Normativa 10 / 2011, os materiais desta edificação são classificados da seguinte maneira:
 Forro/Teto: Classe I
 Paredes: (Pilares) Classe I
 Piso: Classe I

O local não tem paredes, apenas pilares e cobertura, sendo assim não há portas de saída de emergência. A saída pode dar-se por todos os lados.

obra: Cobertura Palco - Parque Municipal de Eventos

local: Rua Júlio Kohlrusch, Centro, Rolante/RS

prancha: PPCI nº: 01/02

extensão/área: 1258,00m² escala: indicada unidade: metro data: FEV/2016



Ademir Gomes Gonçalves
prefeito municipal

Denise L. Porto
arq. e urb. - CAU RS 87776-0

av. getúlio vargas, 110 | centro | rolante/rs | cep 95.690-000
(51)3547-1188 | www.prefrolante.com.br