

GABARITO TIPO

LARGURA PISTA: 8,00 m
 GREIDE REGULARIZADO: 9,00 m
 CBUQ PISTA: 5,00 cm X 8,00 m
 BASE DE BRITA GRADUADA: 15,00 cm X 9,00 m
 SUBBASE DE MACADAME SECO: 17,00 cm X 9,00 m
 REFORÇO SUBLEITO RACHÃO: 30,00 cm X 2 X 1,00 m DO BORDO
 REGULARIZAÇÃO ACOSTAMENTO: 5,00 cm X 2 X 1,50 m

RUA SANTOS DUMONT PAVIMENTAÇÃO

TRECHO 2:
 PONTE ARROIO/EXISTENTE
 EST. 0 A EST. 35+10,00

C=710,00m X L=8,00m: A=5.680,00m²
 + ENCAIXES: A=66,00m²
 + PONTE: A=66,00m²
 A=5.812,00m²

OBSERVAÇÕES:

- TRECHO A EXECUTAR PAVIMENTAÇÃO, COM SUBLEITO O GREIDE EXISTENTE.
- ESTAQUEAMENTO DE 20 EM 20 m.
- REDES EXISTENTES, EM CONDIÇÕES, PODERÃO SER APROVEITADAS E DEVERÃO SER LIMPAS.
- CERCAS ATINGIDAS DEVERÃO SER RECOMPOSTAS.
- DEMAIS ELEMENTOS EXISTENTES E ATINGIDOS PELA OBRA DEVERÃO SER RECOMPOSTOS.
- O TRAÇADO E PERFIL PODERÃO SOFRER AJUSTES QUANDO DA EXECUÇÃO EM FUNÇÃO DO LOCAL.
- ANTES DE EXECUTAR A SINALIZAÇÃO O SETOR DE TRÂNSITO DA PREFEITURA DEVERÁ ORIENTAR A SUA EXECUÇÃO, AJUSTES E COMPLEMENTAÇÕES CASO NECESSÁRIO EM FUNÇÃO DAS CONDIÇÕES LOCAIS.
- REDE PLUVIAL DESAGUA EM VALOS EXISTENTES E CONSOLIDADOS QUE DESAGUAM EM CURSO D'ÁGUA PRÓXIMO.
- PERFIL E SEÇÕES COM COTAS DE TERRAPLENAGEM, SEM CAMADAS DO PAVIMENTO.

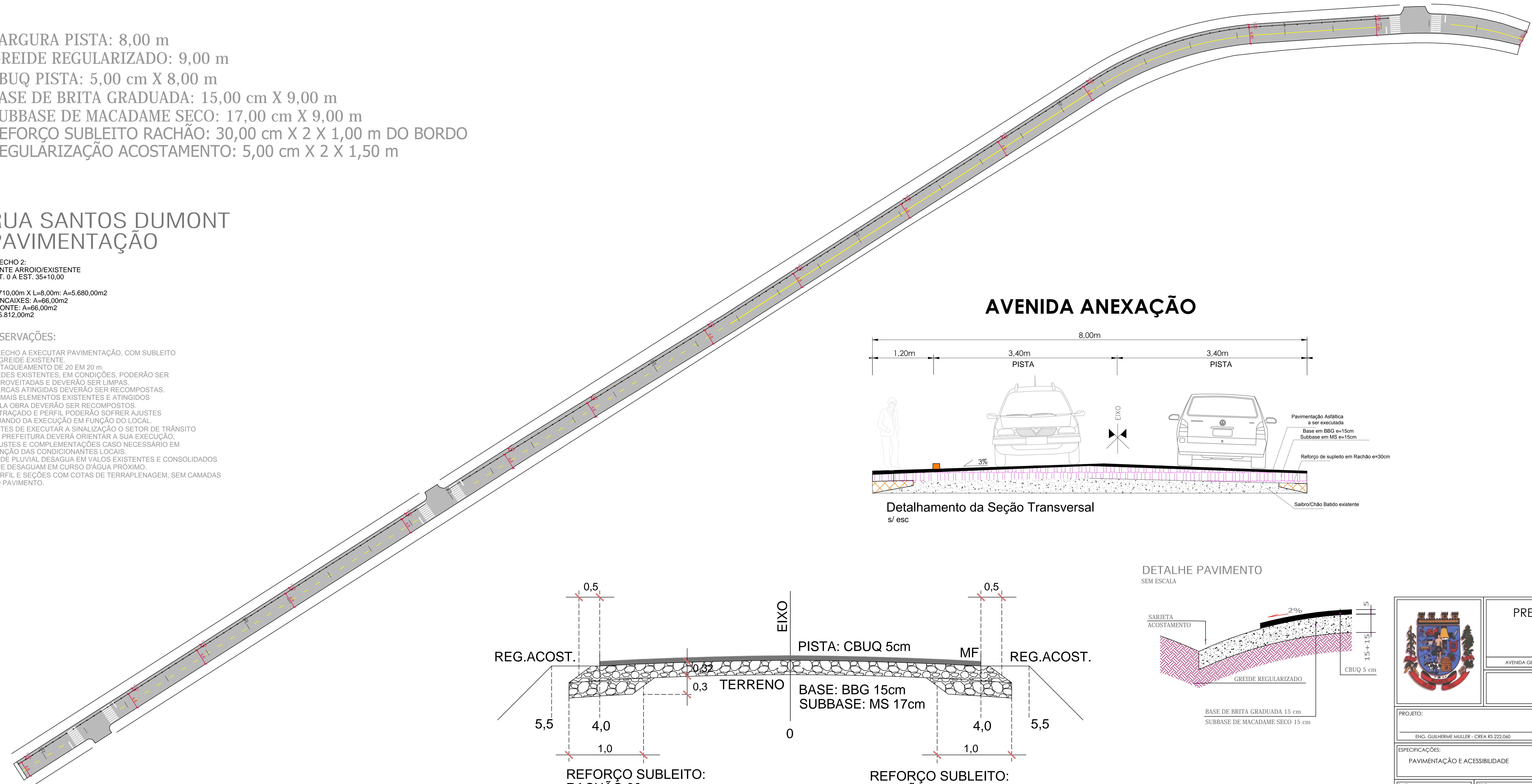

AVENIDA ANEXAÇÃO

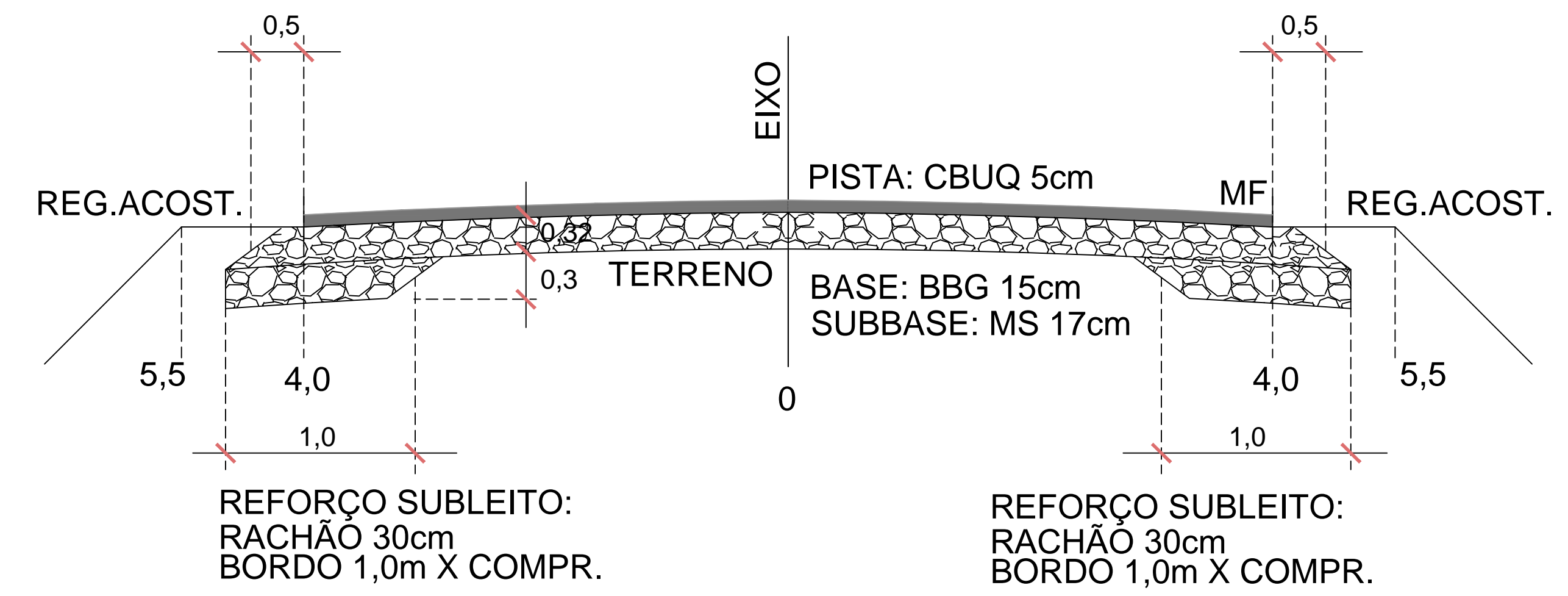
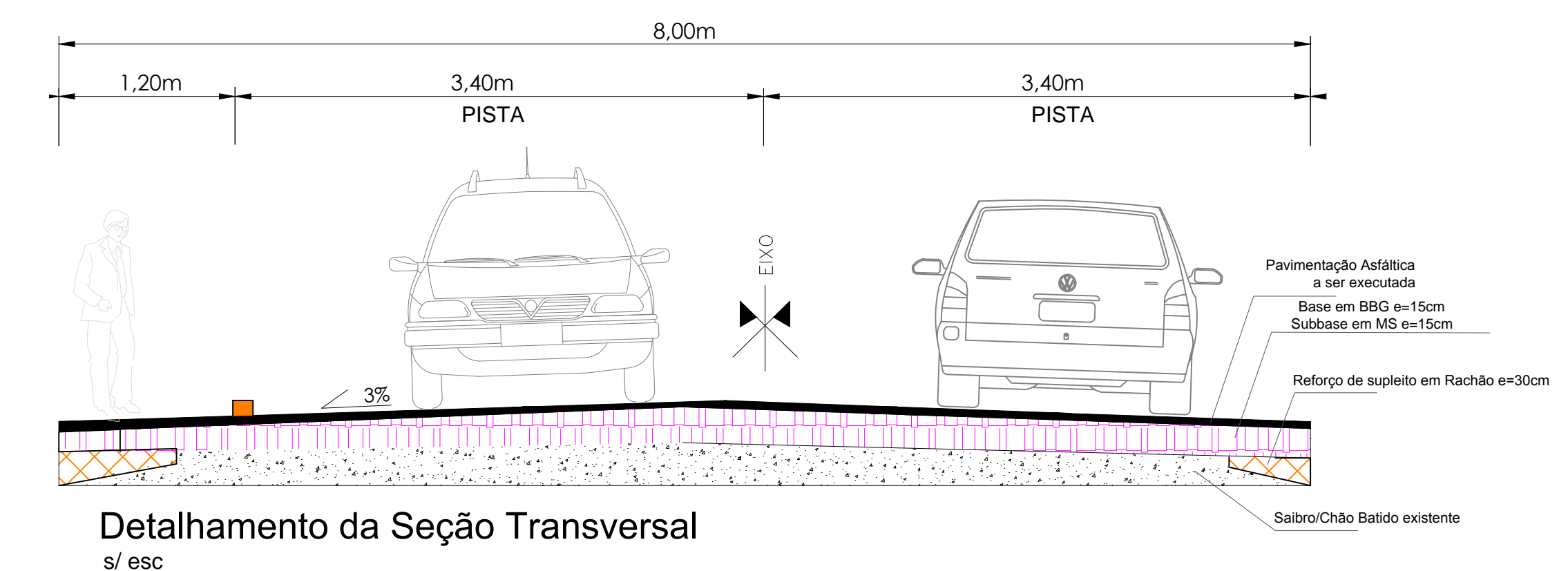

DETALHE PAVIMENTO SEM ESCALA

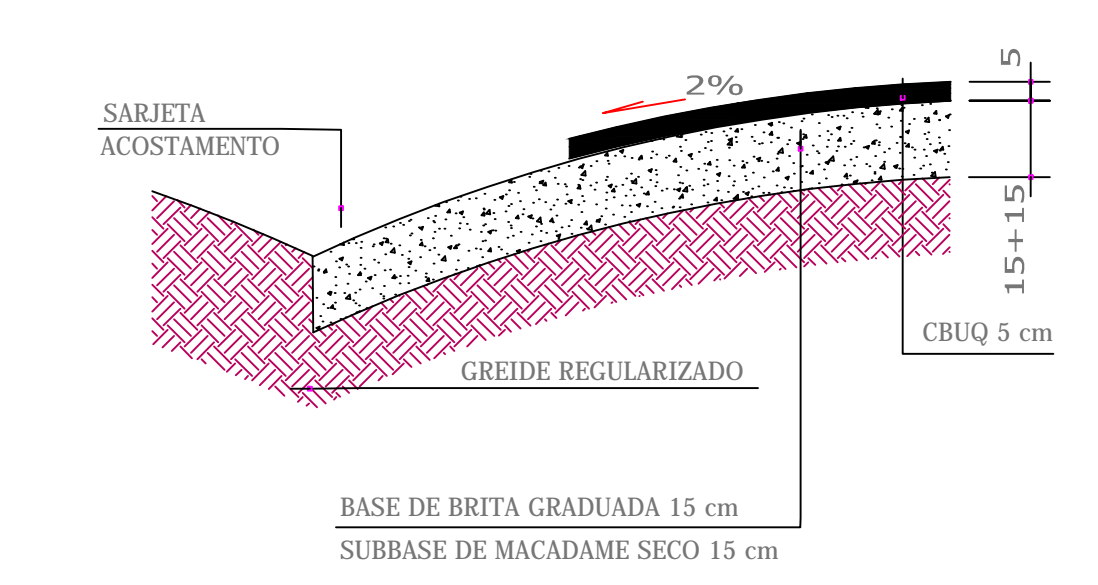

		PREFEITURA MUNICIPAL DE ROLANTE CNPJ: 90.936956/001-92 AVENIDA GETÚLIO VARGAS, 110. CEP 95690-000-ROLANTE/RS FONE (51)3547-1188			
		PAVIMENTAÇÃO ASFÁLTICA AVENIDA ANEXAÇÃO			
PROJETO:	ENG. GUILHERME MULLER - CREA RS 222.060		PROPRIETÁRIO:	PREFEITURA MUNICIPAL DE ROLANTE	
ESPECIFICAÇÕES:	PAVIMENTAÇÃO E ACESSIBILIDADE		DESENHO:	Guilherme Muller	
DATA:	MARÇO/2017	ESCALA:	1:600	ÁREA:	A = 6.456,00m ²
				PRANCHA:	04/05