

Execução de Telha

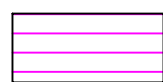

Estrutura e Telhas em Bom estado

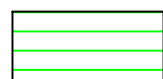

Execução da estrutura e Telhas

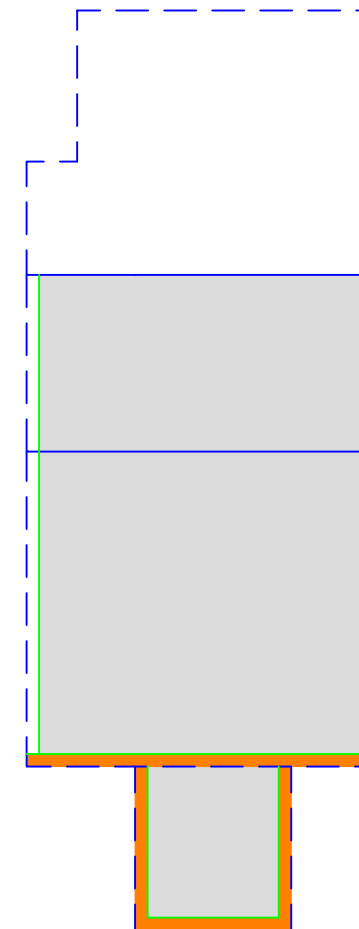
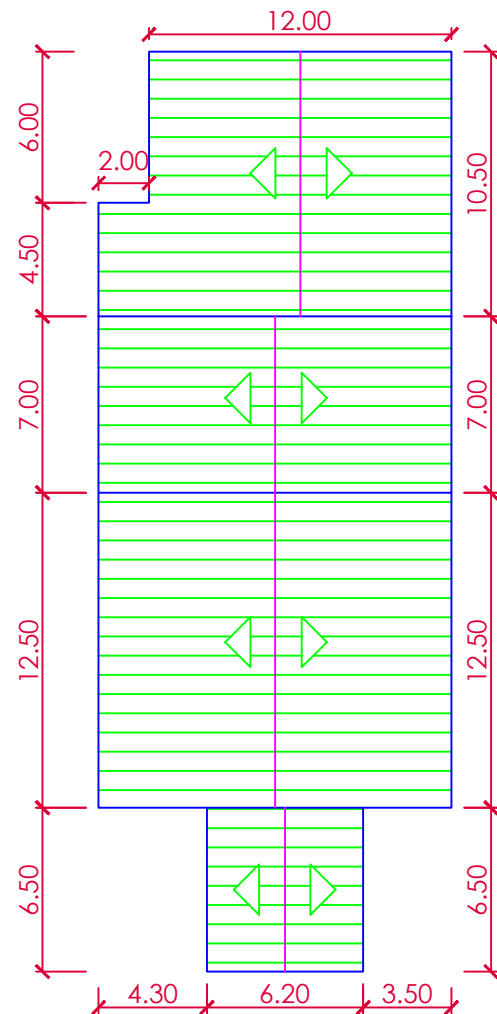

Forro de madeira a executar



Forro de PVC a executar

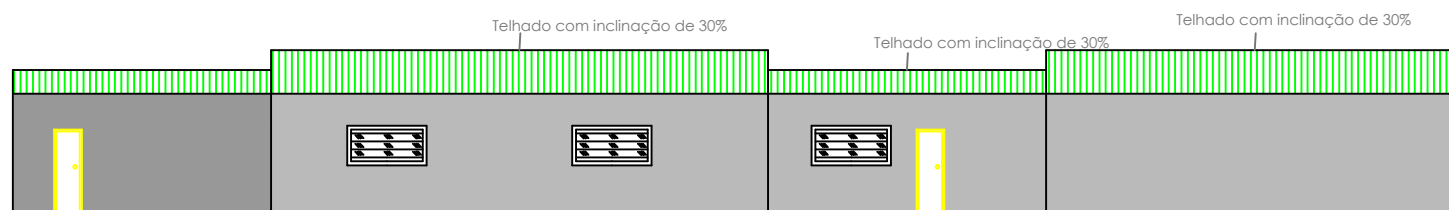
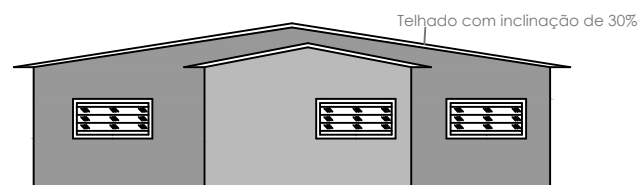

# PREFEITURA MUNICIPAL DE ROLANTE

CNPJ: 90.936956/001-92

AVENIDA GETÚLIO VARGAS, 110, CEP 95690-000-ROLANTE/RS FONE (51)3547-1188

## REFORMA E SUBSTITUIÇÃO DE TELHADO

LOCAL: PRÉDIO DA ASSISTENCIA SOCIAL

PROJETO:

ENG. GUILHERME MULLER - CREA RS 222.060

PROPRIETÁRIO:

PREFEITURA MUNICIPAL DE ROLANTE

ESPECIFICAÇÕES:

TELHAMENTO E ESTRUTURA

DESENHO:

Guilherme Muller

DATA:

JANEIRO/2018

ESCALA:

1:300

ÁREA:

A = 582,40m<sup>2</sup>

PRANCHA:

01/01